

บริษัทหลักทรัพย์จัดการกองทุน ยูโอบี (ประเทศไทย) จำกัด

ห้ามขายผู้ลงทุนรายย่อย กองทุนรวมสำหรับผู้ลงทุนสถาบันและผู้ลงทุนรายใหญ่พิเศษเท่านั้น

กองทุนรวมที่มีความเสี่ยงสูงหรือซับซ้อน

ข้อมูล ณ วันที่ 29 มี.ค. 2567

กองทุนเปิด ยูโนเต็ท โกลบอล เรียล เอสเตท ฟันด์ ซีเลคชั่น ห้ามขายผู้ลงทุนรายย่อย (UGREF-UI)

หน่วยลงทุนชนิดรับซื้อคืน หน่วยลงทุนแบบปกติ

UGREF-UI-N

ประเภทกองทุนรวม / กลุ่มกองทุนรวม

- กองทุนรวมทรัพย์สินทางเลือก
- Feeder Fund / กองทุนที่เน้นลงทุนแบบมีความเสี่ยงต่างประเทศ
- กลุ่ม Fund of Property Fund - Foreign

นโยบายและกลยุทธ์การลงทุน

- ลงทุนในกองทุน UBS (Lux) Real Estate Funds Selection – Global (EUR) I-96-ACC
- กองทุนหลักจัดตั้งและบริหารจัดการโดย UBS Asset Management (Luxembourg) S.A.
- กองทุนอาจพิจารณาลงทุนใน Derivatives เพื่อเพิ่มประสิทธิภาพการบริหารการลงทุน
- มุ่งหวังให้ผลการประกอบการเคลื่อนไหวตามกองทุนหลักโดยกองทุนหลักใช้กลยุทธ์การบริหารกองทุนเชิงรุก (active management)

ผลการดำเนินงานและดัชนีชี้วัดย้อนหลัง 5 ปีปฏิทิน

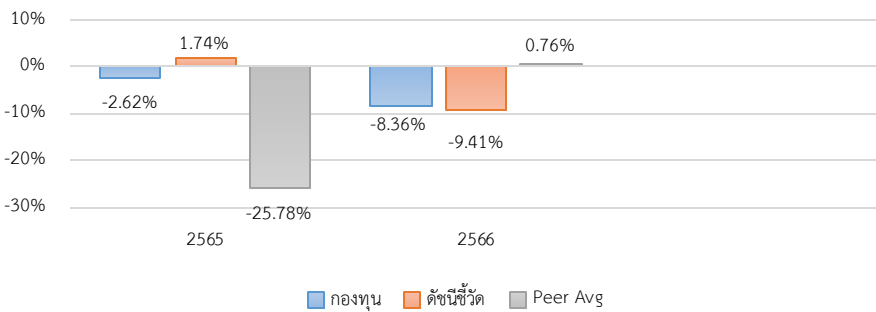

ผลการดำเนินงานย้อนหลังแบบปีกลุ่ม (%)

	YTD	3 เดือน	6 เดือน	1 ปี*
กองทุน	-3.13	-3.35	-6.03	-10.90
ดัชนีชี้วัด	0.51	0.03	-1.48	-5.59
ค่าเฉลี่ยในกลุ่มเดียวกัน	-4.32	1.72	-1.05	-6.15
ความผันผวนกองทุน	3.04	3.01	3.28	13.80
ความผันผวนดัชนีชี้วัด	0.26	0.63	1.93	11.92
	3 ปี*	5 ปี*	10 ปี*	ตั้งแต่จัดตั้ง*
กองทุน	-	-	-	-7.91
ดัชนีชี้วัด	-	-	-	-4.23
ค่าเฉลี่ยในกลุ่มเดียวกัน	-	-	-	-
ความผันผวนกองทุน	-	-	-	14.97
ความผันผวนดัชนีชี้วัด	-	-	-	14.47

หมายเหตุ :

- * % ต่อปี
- ข้อมูลผลการดำเนินงาน ณ วันที่ 29 กุมภาพันธ์ 2567 เนื่องจากไม่ได้รับข้อมูลจากกองทุนหลัก

ระดับความเสี่ยง

1	2	3	4	5	6	7	8	8+
---	---	---	---	---	---	---	---	----

ต่ำ

สูง

เสี่ยงสูงมากอย่างมีนัยสำคัญ

ลงทุนในทรัพย์สินที่มีความเสี่ยงสูง

โดยกองทุนมีการลงทุนเฉพาะเจาะจงในหมวดอุตสาหกรรมอสังหา

ข้อมูลกองทุนรวม

วันจดทะเบียนกองทุน	25 พ.ค. 2565
วันเริ่มต้น class	25 พ.ค. 2565
นโยบายการจ่ายเงินปันผล	ไม่จ่าย
อายุกองทุน	ไม่กำหนด

ผู้จัดการกองทุนรวม

วันเริ่มบริหารกองทุน	
น.ส. วรณจันท์ อังถาวร	25 พ.ค. 2565
นาย จูติรัฐ รัตนสิงห์	25 พ.ค. 2565

ดัชนีชี้วัด

1. ผลการดำเนินงานของกองทุนรวมหลัก ปรับด้วยต้นทุนการป้องกันความเสี่ยงอัตราแลกเปลี่ยน เพื่อเทียบค่าสกุลเงินบาท ณ วันที่คำนวณผลตอบแทน (90%)
2. ผลการดำเนินงานของกองทุนรวมหลัก ปรับด้วยอัตราแลกเปลี่ยน ณ วันที่คำนวณผลตอบแทน เพื่อเทียบค่าสกุลเงินบาท ณ วันที่คำนวณผลตอบแทน (10%)

หมายเหตุ : รายละเอียดเพิ่มเติม หน้า 3

คำเตือน

- การลงทุนในกองทุนรวมไม่ใช่การฝากเงิน
 - ผลการดำเนินงานในอดีตของกองทุนรวม มิได้เป็นสิ่งยืนยันถึงผลการดำเนินงานในอนาคต
- การเข้าร่วมต่อต้านทุจริต: ไม่ได้เข้าร่วมCAC

หนังสือชี้ชวนฉบับเต็ม



“ผู้ลงทุนสามารถศึกษาเครื่องมือบริหารความเสี่ยงด้านสภาพคล่องได้ในหนังสือชี้ชวนฉบับเต็ม”

www.uobam.co.th

การซื้อหน่วยลงทุน

วันที่ทำการซื้อ: รายละเอียดเป็นไปตามตารางซื้อขาย

เวลาทำการ: 08:30 - 15:30 น.

การซื้อครั้งแรกขั้นต่ำ: 500000.00 บาท

การซื้อครั้งถัดไปขั้นต่ำ: ไม่กำหนด

การขายคืนหน่วยลงทุน

วันที่ทำการขายคืน: รายละเอียดเป็นไปตามตารางซื้อขาย

เวลาทำการ: 08:30 - 15:30 น.

การขายคืนขั้นต่ำ: ไม่กำหนด

ยอดคงเหลือขั้นต่ำ: ไม่กำหนด

ระยะเวลาการรับเงินค่าขายคืน: T+41

วันที่ทำการหลังจากวันทำการขายคืน

หมายเหตุ : บริษัทจัดการจะดำเนินการชำระเงินให้แก่ผู้ขายคืนหน่วยลงทุนภายใน 41 วัน นับแต่วันรับซื้อคืนหน่วยลงทุน หรือภายใน 5 วันทำการถัดจากวันคำนวณมูลค่าทรัพย์สินสุทธิ มูลค่าหน่วยลงทุนและราคาหน่วยลงทุนของวันทำการรับซื้อคืนหน่วยลงทุน แล้วแต่กรณีใดจะปฏิบัติได้จริง

บลจ. จะกำหนดวันทำการซื้อขายเป็นวันทำการสุดท้ายของเดือน โดย บลจ. จะกำหนดตามวันทำการของ กองทุนหลัก โดยผู้ลงทุนจะต้องส่งคำสั่งซื้อล่วงหน้า อย่างน้อย 5 วันทำการ ทั้งนี้ ผู้ลงทุนสามารถดูรายละเอียดเพิ่มเติมได้ที่ หนังสือชี้ชวนส่วนข้อมูลกองทุนรวม

ระยะเวลาการรับเงินค่าขายคืน ยังมีได้นับรวมวันหยุดทำการในต่างประเทศ

ข้อมูลเชิงสถิติ

Maximum Drawdown	-15.91 %
Recovering Period	-
FX Hedging	101.09 %
Sharpe Ratio	-1.73
Alpha	-3.68
Beta	-
อัตราส่วนหมุนเวียนการลงทุน	0.02 เท่า

ค่าธรรมเนียมที่เรียกเก็บจากกองทุนรวม (% ต่อปีของ NAV รวม VAT)

ค่าธรรมเนียม	สูงสุดไม่เกิน	เก็บจริง
การจัดการ	2.1400	1.0700
รวมค่าใช้จ่าย	5.3500	1.3200

หมายเหตุ : บริษัทจัดการอาจพิจารณาเปลี่ยนแปลงค่าธรรมเนียมที่เรียกเก็บจริง เพื่อให้สอดคล้องกับกลยุทธ์หรือค่าใช้จ่ายในการบริหารจัดการ

ค่าธรรมเนียมที่เรียกเก็บจากผู้ถือหน่วย (% ของมูลค่าหน่วยลงทุน รวม VAT)

ค่าธรรมเนียม	สูงสุดไม่เกิน	เก็บจริง
การขาย	2.00	1.25
การรับซื้อคืน	2.00	ยกเว้น
การสับเปลี่ยนหน่วยลงทุนเข้า	2.00	1.25
การสับเปลี่ยนหน่วยลงทุนออก	2.00	ยกเว้น
การโอนหน่วย	10 บาท/ 500 หน่วย หรือเศษของ 500 หน่วย	ยกเว้น

หมายเหตุ :

- กรณีสับเปลี่ยนเข้า บลจ. จะไม่คิดค่าธรรมเนียมการขาย
- บริษัทจัดการอาจพิจารณาเปลี่ยนแปลงค่าธรรมเนียมที่เรียกเก็บจริง เพื่อให้สอดคล้องกับกลยุทธ์หรือค่าใช้จ่ายในการบริหารจัดการ
- บริษัทจัดการอาจคิดค่าธรรมเนียมที่เรียกเก็บจากผู้ถือหน่วยกับผู้สั่งซื้อหรือผู้ถือหน่วยลงทุนแต่ละกลุ่มหรือแต่ละคนไม่เท่ากันได้

สัดส่วนประเภททรัพย์สินที่ลงทุน

breakdown	% NAV
1. หน่วยลงทุนของกองทุนระหว่างประเทศ	94.34
2. อื่น ๆ	4.22
3. เงินฝากและตราสารหนี้ที่ออกโดยสถาบันการเงิน	1.44

ทรัพย์สินที่ลงทุน 5 อันดับแรก

holding	% NAV
1. หน่วยลงทุน : UBS (Lux) Real Estate Funds Selection EUR (LU1435275141)	94.34
2. ตัวเงินค้ำ : กระทรวงการคลัง อาร์วัลโดย กระทรวงการคลัง TB24523A 23/05/20	6.25
3. เงินฝากออมทรัพย์ : ธนาคารยูโอบี จำกัด (มหาชน)	1.44
4. อื่นๆ	-2.03

การลงทุนในกองทุนอื่นเกินกว่า 20% (กองในประเทศและกองต่างประเทศ)

ชื่อกอง : UBS (Lux) Real Estate Funds Selection EUR

ISIN code : LU1435275141

Bloomberg code : URAI96E LX

ข้อมูลอื่นๆ

ดัชนีชี้วัดของกองทุนหลัก

เนื่องจากกองทุนหลักไม่มีดัชนีชี้วัด ทั้งนี้ UBS Asset Management (Luxembourg) S.A. ผู้บริหารกองทุนหลักเห็นว่าไม่มีดัชนีชี้วัดใดที่สามารถสะท้อนผลการดำเนินงานของกองทุนที่มีกลยุทธ์การกระจายการลงทุนในตลาดอสังหาริมทรัพย์ทั่วโลก (global real estate) ผ่านหน่วยลงทุนของกองทุนเป้าหมาย (Target Funds) ได้อย่างเหมาะสม อันเป็นกลยุทธ์การลงทุนที่เฉพาะเจาะจงของกองทุนหลัก นอกจากนี้ UBS Asset Management (Luxembourg) S.A. เห็นว่าดัชนีชี้วัดที่มีอยู่ในปัจจุบันมีการกำหนดน้ำหนักในประเทศหรือภูมิภาคที่แตกต่างจากการลงทุนจริงของกองทุนหลัก รวมทั้งประเภทหลักทรัพย์ที่เป็นองค์ประกอบของดัชนีชี้วัดก็ไม่สามารถสะท้อนการลงทุนที่แท้จริงของกองทุนหลักได้ ดังนั้น ด้วยกลยุทธ์การลงทุนที่เฉพาะเจาะจงของกองทุนหลักเช่นนี้ ทำให้ไม่มีดัชนีชี้วัดใดที่เหมาะสมในการวัดผลการดำเนินงานของกองทุนหลัก

นโยบายการจ่ายปันผล : ไม่จ่าย

กองทุนไม่มีนโยบายจ่ายเงินปันผล เว้นแต่ในกรณีที่กองทุนหลักและ/หรือกองทุนเป้าหมายที่กองทุนหลักไปลงทุนมีการลงทุนในอสังหาริมทรัพย์ในประเทศไทยไม่ว่าจะเป็นการลงทุนโดยตรงหรือโดยอ้อมรวมกันไม่น้อยกว่าร้อยละ 30 ของมูลค่าทรัพย์สินสุทธิล่าสุด ณ วันปิดสมุดทะเบียนเพื่อจ่ายเงินปันผล หรือผลประโยชน์ตอบแทนจากการลงทุนของกองทุนหลัก กองทุนเปิดยูไนเต็ด โกลบอล เรียล เอสเตท ฟินด์ ซีเลคชั่น ห้ามขายผู้ลงทุนรายย่อย จะดำเนินการจ่ายเงินปันผลให้แก่ผู้ถือหน่วยลงทุน โดยบริษัทจัดการจะดำเนินการตามหลักเกณฑ์ ดังต่อไปนี้

- 1) บริษัทจัดการจะพิจารณาจ่ายเงินปันผลให้แก่ผู้ถือหน่วยลงทุนอย่างน้อยปีละ 1 ครั้ง
- 2) บริษัทจัดการจะพิจารณาการจ่ายเงินปันผลจากกำไรสะสมหรือกำไรสุทธิ เมื่อกองทุนมีกำไรสะสมหรือมีกำไรสุทธิในงวดบัญชีที่ จะจ่ายเงินปันผลนั้น และการจ่ายเงินปันผลดังกล่าวจะต้องไม่ทำให้กองทุนมีผลขาดทุนสะสมเพิ่มขึ้นในงวดบัญชีที่มีการจ่ายเงินปันผลนั้น
- 3) บริษัทจัดการจะพิจารณาจ่ายเงินปันผลให้แก่ผู้ถือหน่วยลงทุนไม่น้อยกว่าผลลัพท์ที่คำนวณจากเงินปันผลหรือผลประโยชน์ตอบแทนจากการลงทุนที่ได้รับจากการลงทุนในหน่วยลงทุนของกองทุนหลักหักด้วยค่าใช้จ่ายทุกประเภทในรอบระยะเวลาบัญชีที่จะจ่ายเงินปันผล ยกเว้นกรณี ดังต่อไปนี้
 - (3.1) ในกรณีที่กองทุนมีกำไรสุทธิหรือกำไรสะสมในรอบระยะเวลาบัญชีที่มีการจ่ายเงินปันผล แต่รายการกำไรสุทธิหรือกำไรสะสม ทั้ง 2 รายการดังกล่าวมียอดเงินน้อยกว่าจำนวนเงินปันผลที่คำนวณได้ บริษัทจัดการจะพิจารณาจ่ายเงินปันผลเท่ากับยอดกำไรสุทธิ หรือกำไรสะสมนั้น แล้วแต่จำนวนใดจะมากกว่า
 - (3.2) ในกรณีที่เงินปันผลที่จะจ่ายให้แก่ผู้ถือหน่วยลงทุนในรอบระยะเวลาบัญชีใด เมื่อคำนวณแล้วมีจำนวนเงินน้อยกว่า 0.25 บาทต่อหน่วยลงทุน บริษัทจัดการอาจไม่จ่ายเงินปันผลในรอบระยะเวลาบัญชีนั้นๆ ก็ได้ ทั้งนี้ โดยถือว่าได้รับความเห็นชอบจากผู้ถือหน่วยลงทุนแล้ว

หมายเหตุ : กองทุนใช้ตัวชี้วัดดังกล่าว โดยมีวัตถุประสงค์เพื่อเปรียบเทียบระหว่างดัชนีชี้วัดและผลการดำเนินงานของกองทุนรวม

สถานการณ์เชิงลบอย่างมากที่สุดที่เกิดขึ้น (Worst Case Scenario) ซึ่งอาจส่งผลกระทบต่อการลงทุนในกองทุน UBS (LUX) Real Estate Funds Selection-Global I-96-acc EUR*

หากลงทุนด้วยเงิน 100,000 ยูโร จำนวนด้วยผลตอบแทนขาดทุนสูงสุด ในแต่ละช่วงเวลา

ช่วงเวลา	ระดับผลตอบแทนขาดทุนสูงสุด (Maximum Drawdown)	มูลค่าเงินลงทุนคงเหลือ (สกุลเงินยูโร)	ระยะเวลาที่จะกลับมาคืนทุน (Recovery Period) (เดือน)
3 ปี	-1.32%	98,680 ยูโร	5 เดือน
5 ปี	-1.45%	98,550 ยูโร	5 เดือน
นับจากจัดตั้งกองทุน	-1.51%	98,490 ยูโร	5 เดือน

ข้อมูลจาก Bloomberg จำนวน ณ สิ้นวันที่ 30 มิถุนายน 2565

*คำนวณจากผลตอบแทนรายเดือน (Monthly Return) ของกองทุน UBS (LUX) Real Estate Funds Selection-Global I-96-acc EUR จัดตั้งในวันที่ 31 สิงหาคม 2559

หมายเหตุ : ระดับผลตอบแทนขาดทุนสูงสุด (Maximum Drawdown) ในตารางข้างต้น เป็นการอ้างอิงจากสถานการณ์ในอดีต ซึ่งรวมถึงการทำธุรกรรมการกู้ยืมเงินโดยใช้หลักการ look-through และการลงทุนในสัญญาซื้อขายล่วงหน้า (Derivatives) ทั้งนี้ ผลตอบแทนที่ผู้ลงทุนจะได้รับจริงจะขึ้นอยู่กับสถานะตลาดและระยะเวลาการลงทุนของผู้ลงทุน

ในกรณีที่กองทุนหลักไม่สามารถจำหน่ายหรือถอนการลงทุนในหลักทรัพย์หรือกองทุนที่กองทุนหลักลงทุนได้ในราคาที่ต้องการและระยะเวลาที่ต้องการ อาจทำให้กองทุน UGREF-UI มีผลขาดทุนจนไม่สามารถคืนเงินลงทุนผู้ถือหุ้นหน่วยลงทุนได้

ทั้งนี้ กองทุน UGREF-UI และ/หรือกองทุนหลักอาจมีการลงทุนใน สัญญาซื้อขายล่วงหน้าเพื่อ EPM โดยมีมูลค่าตามหน้าสัญญาของสัญญาซื้อขายล่วงหน้า ไม่เกิน 100% ของมูลค่าทรัพย์สินสุทธิ

กองทุน UGREF-UI และ/หรือกองทุนหลักอาจพิจารณาลงทุนในสัญญาซื้อขายล่วงหน้า (Derivatives) เพื่อป้องกันความเสี่ยงจากอัตราแลกเปลี่ยน รวมกันสูงสุดไม่เกิน 200% ของมูลค่าทรัพย์สินสุทธิ

โดยกองทุน UGREF-UI อาจมีการลงทุนใน สัญญาซื้อขายล่วงหน้าเพื่อป้องกันความเสี่ยงจากอัตราแลกเปลี่ยนไม่เกินกว่า 100% ของมูลค่าเงินลงทุนในต่างประเทศ

โดยผลกระทบทางลบที่มากที่สุดจากการลงทุนในสัญญาซื้อขายล่วงหน้าดังกล่าวไม่เกินมูลค่าทรัพย์สินสุทธิของกองทุนและกองทุนอาจมีผลตอบแทนของกองทุนต่ำกว่าผลตอบแทนที่ควรจะได้รับเมื่อเปรียบเทียบกับกรณีที่กองทุนไม่ได้ลงทุนในสัญญาซื้อขายล่วงหน้าดังกล่าว

ตารางการส่งคำสั่งซื้อขายหน่วยลงทุนกองทุน UGREF-UI สำหรับรอบปี 2024

วันที่ส่งคำสั่งซื้อหน่วยลงทุนล่วงหน้า	วันที่ส่งคำสั่งขายคืนหน่วยลงทุนล่วงหน้า	วันที่กองทุนทำรายการรับซื้อคืน / ขาย หน่วยลงทุน	ประมาณ วันที่ทำการคำนวณราคาหน่วยลงทุน*	ประมาณ วันที่ได้รับเงินขายคืนหน่วยลงทุน*
02/01/2024 - 24/01/2024	01/12/2023 - 20/12/2023	31/01/2024	28/02/2024	06/03/2024
01/02/2024 - 21/02/2024	02/01/2024 - 24/01/2024	29/02/2024	28/03/2024	04/04/2024
01/03/2024 - 21/03/2024	01/02/2024 - 21/02/2024	28/03/2024	30/04/2024	09/05/2024
01/04/2024 - 23/04/2024	01/03/2024 - 21/03/2024	30/04/2024	29/05/2024	06/06/2024
02/05/2024 - 24/05/2024	01/04/2024 - 23/04/2024	31/05/2024	28/06/2024	05/07/2024
04/06/2024 - 21/06/2024	02/05/2024 - 24/05/2024	28/06/2024	30/07/2024	06/08/2024
01/07/2024 - 24/07/2024	04/06/2024 - 21/06/2024	31/07/2024	28/08/2024	04/09/2024
01/08/2024 - 23/08/2024	01/07/2024 - 24/07/2024	30/08/2024	30/09/2024	07/10/2024
02/09/2024 - 23/09/2024	01/08/2024 - 23/08/2024	30/09/2024	30/10/2024	06/11/2024
01/10/2024 - 24/10/2024	02/09/2024 - 23/09/2024	31/10/2024	28/11/2024	06/12/2024
01/11/2024 - 22/11/2024	01/10/2024 - 24/10/2024	29/11/2024	02/01/2025	09/01/2025

* วันที่ทำการคำนวณราคาหน่วยลงทุนอาจเปลี่ยนแปลงได้ ขึ้นกับวันที่กองทุนหลักทรัพย์ประกาศ NAV

** วันที่ได้รับเงินขายคืน อาจเปลี่ยนแปลงได้ ขึ้นอยู่กับวันที่ทำการคำนวณราคาหน่วยลงทุน

คำอธิบาย

Maximum Drawdown : เปอร์เซ็นต์ผลขาดทุนสูงสุดของกองทุนรวมในระยะเวลา 5 ปี ย้อนหลัง (หรือตั้งแต่จัดตั้งกองทุนกรณีที่ยังไม่ครบ 5 ปี) โดยวัดจากระดับ NAV ต่อหน่วยที่จุดสูงสุด ไปจนถึงจุดต่ำสุดในช่วงที่ NAV ต่อหน่วยปรับตัวลดลง ค่า Maximum Drawdown เป็นข้อมูลที่ช่วยให้ทราบถึงความเสี่ยงที่อาจขาดทุนจากการลงทุนในกองทุนรวม

Recovering Period : ระยะเวลาการฟื้นตัว เพื่อเป็นข้อมูลให้ผู้ลงทุนทราบถึงระยะเวลาดังแต่การขาดทุนสูงสุดจนถึงระยะเวลาที่ฟื้นกลับมาที่เงินทุนเริ่มต้นใช้ระยะเวลาเท่าใด

อัตราส่วนหมุนเวียนการลงทุน : ความถี่ของการซื้อขายหลักทรัพย์ในพอร์ตกองทุนในช่วงเวลาใดช่วงเวลานึง โดยคำนวณจากมูลค่าที่ต่ำกว่าระหว่างผลรวมของมูลค่าการซื้อหลักทรัพย์กับผลรวมของมูลค่าการขายหลักทรัพย์ของกองทุนรวมในรอบระยะเวลา 1 ปีหารด้วยมูลค่า NAV ของกองทุนรวมเฉลี่ยในรอบระยะเวลาเดียวกัน กองทุนที่มีค่า portfolio turnover สูง บ่งชี้ถึงการซื้อขายหลักทรัพย์บ่อยครั้งของผู้จัดการกองทุนและทำให้มีต้นทุนการซื้อขายหลักทรัพย์ที่สูง

จึงต้องพิจารณาเปรียบเทียบกับผลการดำเนินงานของกองทุนรวมเพื่อประเมินความคุ้มค่าของการซื้อขายหลักทรัพย์ดังกล่าว

Sharpe Ratio : อัตราส่วนระหว่างผลตอบแทนส่วนเพิ่มของกองทุนรวมเปรียบเทียบกับความเสี่ยงจากการลงทุน โดยคำนวณจากผลต่างระหว่างอัตราผลตอบแทนของกองทุนรวมกับอัตราผลตอบแทนที่ปราศจากความเสี่ยง (risk-free rate)

เปรียบเทียบกับค่าเบี่ยงเบนมาตรฐาน (standard deviation) ของกองทุนรวม ค่า Sharpe Ratio สะท้อนถึงอัตราผลตอบแทนที่กองทุนรวมควรได้รับเพิ่มขึ้นเพื่อชดเชยกับความเสี่ยงที่กองทุนรวมรับได้ โดยกองทุนที่มีค่า Sharpe Ratio สูงกว่าจะเป็นกองทุนที่มีประสิทธิภาพในการบริหารจัดการลงทุนที่ดีกว่า เนื่องจากได้รับผลตอบแทนส่วนเพิ่มที่สูงกว่าภายใต้ระดับความเสี่ยงเดียวกัน

Alpha : ผลตอบแทนส่วนเกินของกองทุนรวมเมื่อเปรียบเทียบกับดัชนีชี้วัด (benchmark) โดยค่า Alpha ที่สูง หมายถึง กองทุนสามารถสร้างผลตอบแทนได้สูงกว่าดัชนีชี้วัด

ซึ่งเป็นผลจากประสิทธิภาพของผู้จัดการกองทุนในการคัดเลือกหรือหาจังหวะเข้าลงทุนในหลักทรัพย์ได้อย่างเหมาะสม

Beta : ระดับและทิศทางการเปลี่ยนแปลงของอัตราผลตอบแทนของหลักทรัพย์ในพอร์ตการลงทุน โดยเปรียบเทียบกับอัตราเปลี่ยนแปลงของตลาด Beta น้อยกว่า 1

แสดงว่าหลักทรัพย์ในพอร์ตการลงทุนมีการเปลี่ยนแปลงของอัตราผลตอบแทนน้อยกว่าการเปลี่ยนแปลงของอัตราผลตอบแทนของกลุ่มหลักทรัพย์ของตลาด Beta มากกว่า 1 แสดงว่า

หลักทรัพย์ในพอร์ตการลงทุนมีการเปลี่ยนแปลงของอัตราผลตอบแทนมากกว่าการเปลี่ยนแปลงของอัตราผลตอบแทนของกลุ่มหลักทรัพย์ของตลาด

Tracking Error : เพื่อให้พิจารณาความผันผวนของส่วนต่างของผลตอบแทนเฉลี่ยของกองทุนรวมและผลตอบแทนของดัชนีชี้วัด ซึ่งสะท้อนให้เห็นถึงประสิทธิภาพในการเลียนแบบดัชนีชี้วัดของกองทุนรวมที่มีการเบี่ยงเบนออกจากดัชนีชี้วัด มากน้อยเพียงใด เช่น หากกองทุนรวมมีค่า TE ต่ำ แสดงว่า อัตราผลตอบแทนของกองทุนมีการเบี่ยงเบนออกจากดัชนีชี้วัดในอัตราที่ต่ำ ดังนั้น กองทุนรวมนี้จึงมีประสิทธิภาพในการเลียนแบบดัชนีชี้วัด ในขณะที่กองทุนที่มีค่า TE สูง

แสดงว่าอัตราผลตอบแทนของกองทุนรวมมีการเบี่ยงเบนออกจากดัชนีชี้วัดในอัตราที่สูง ดังนั้น โอกาสที่ผลตอบแทนการลงทุนจะเป็นไปตามผลตอบแทนของ benchmark ก็จะลดน้อยลง เป็นต้น

Yield to Maturity : อัตราผลตอบแทนจากการลงทุนในตราสารหนี้โดยถือจนครบกำหนดอายุ ซึ่งคำนวณจากดอกเบี้ยที่จะได้รับในอนาคตตลอดอายุตราสารและเงินต้นที่จะได้รับคืนมาคิดลดเป็นมูลค่าปัจจุบัน

โดยใช้วิธีอัตราผลตอบแทนของกองทุนรวมตราสารหนี้คำนวณจากค่าเฉลี่ยถ่วงน้ำหนักของ Yield to Maturity ของตราสารหนี้แต่ละตัวที่กองทุนมีการลงทุน และเนื่องจาก Yield to Maturity มีหน่วยมาตรฐานเป็นเปอร์เซ็นต์ต่อปี

จึงสามารถนำไปใช้เปรียบเทียบอัตราผลตอบแทนระหว่างกองทุนรวมตราสารหนี้ที่มีนโยบายถือครองตราสารหนี้จนครบกำหนดอายุและมีลักษณะการลงทุนที่ใกล้เคียงกันได้